

令和8年度

AMED再生・細胞医療・遺伝子治療 公開シンポジウム

～iPS細胞20年、研究が治療に変わるとき～

参加無料

後日オンデマンド配信

2027. 1.30(土)

13:00-16:20（12:00開場）

会場 日本橋ライフサイエンスハブ
（東京都中央区日本橋室町1-5-5室町ちばぎん三井ビルディング8階）

定員：150名

お申込み先着順
2026.12.16［水］
12:00より受付開始



梅澤 明弘 Akihiro Umezawa



髙橋 良輔 Ryosuke Takahashi



安藤 美樹 Miki Ando



武部 貴則 Takanori Takebe



村松 一洋 Kazuhiro Muramatsu



スペシャル動画挨拶

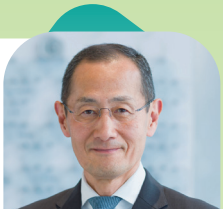

山中 伸弥 Shinya Yamanaka

ファシリテーター



菊池 結貴子 Yukiko Kikuchi

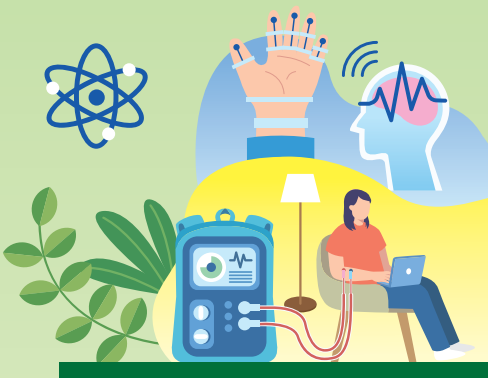

国立研究開発法人
日本医療研究開発機構
AMED

お問い合わせ先
AMED再生・細胞医療・遺伝子治療
公開シンポジウム問合せ窓口
E-mail：rmcgtsympo@amed.go.jp

事前申込はこちらから
下記ウェブサイトより
https://www.amed.go.jp/news/event/saisei_sympo2026.html

令和8年度

AMED再生・細胞医療・遺伝子治療公開シンポジウム

～iPS細胞20年、研究が治療に変わるとき～

Program

●ファシリテーター：**菊池 結貴子**　日経バイオテク 記者 農学博士

13:00-13:05　［ 開会挨拶 ］　**五十嵐 隆**
再生・細胞医療・遺伝子治療プロジェクト　プログラムディレクター
国立成育医療研究センター　理事長

13:05-13:10　スペシャル動画挨拶　**山中 伸弥**
京都大学 iPS細胞研究所　名誉所長/教授
公益財団法人京都大学iPS細胞研究財団　理事長

13:10-13:30　基調講演

「再生・細胞医療・遺伝子治療のあゆみ」

梅澤 明弘　国立成育医療研究センター　理事長特命補佐

13:30-13:50　講演 1

「iPS細胞がひらくミライ」

髙橋 良輔
京都大学　副学長（研究評価）
京都大学 総合研究推進本部　本部長
京都大学 医学研究科 多系統萎縮症治療学講座　特定教授/名誉教授

13:50-14:10　講演 2

「がん治療の最前線：CAR-T療法 ～免疫細胞を強化する!～」

安藤 美樹　順天堂大学大学院 医学研究科 血液内科学　主任教授

休　憩（10分）

14:20-14:40　講演 3

「ミニチュア臓器 ～オルガノイドのひみつ～」

武部 貴則
大阪大学 大学院医学系研究科/ヒューマン・メタバース疾患研究拠点　教授
東京科学大学 総合研究院 ヒト生物学研究ユニット　教授
シンシナティ小児病院 幹細胞・オルガノイド医療研究センター　副センター長/教授
横浜市立大学 コミュニケーション・デザイン・センター　センター長

14:40-15:00　講演 4

「遺伝子を届けて治す医療の未来 ～遺伝子治療の挑戦～」

村松 一洋　自治医科大学 医学部 小児科学　教授

15:00-15:25　［ 質疑応答 ］

休　憩（15分）

15:40-16:20　［ ポスター交流セッション ］

国立研究開発法人
日本医療研究開発機構

お問い合わせ先
AMED再生・細胞医療・遺伝子治療
公開シンポジウム問合せ窓口
E-mail：rmcgtsympo@amed.go.jp